	Nombre	Duración	Inicio	Terminado	Porcentaje completo	Costo	Trabajo
1	Elaborar, revisar y aprobar el Plan de Trabajo para gestión 2013-2014	6 days?	07-24-13 08:00 AM	07-31-13 05...	100%	C0.00	48 horas
2	Elaborar y ejecutar el Escalafón en el MH, de acuerdo a la clausula ...	99 days?	08-07-13 08:00 AM	12-23-13 05...	0%	C0.00	792 horas
3	**Visiteos, Concentraciones, Afiliaciones, Generales**	**234 days?**	**08-07-13 08:00 AM**	**06-30-14 0...**	**0%**	**C0.00**	**960 horas**
4	Visiteo Jornada 1	18 days?	08-07-13 08:00 AM	08-30-13 05...	0%	C0.00	144 horas
5	Visiteo Jornada 2	23 days?	10-01-13 08:00 AM	10-31-13 05...	0%	C0.00	184 horas
6	Visiteo Jornada 3	16 days?	12-02-13 08:00 AM	12-23-13 05...	0%	C0.00	128 horas
7	Visiteo Jornada 4	20 days?	02-03-14 08:00 AM	02-28-14 05...	0%	C0.00	160 horas
8	Visiteo Jornada 5	22 days?	04-01-14 08:00 AM	04-30-14 05...	0%	C0.00	176 horas
9	Visiteo Jornada 6	21 days?	06-02-14 08:00 AM	06-30-14 05...	0%	C0.00	168 horas
10	Recibir y resolver peticiones, denuncias y quejas de los afiliados y a...	252 days?	07-18-13 08:00 AM	07-04-14 05...	0%	C0.00	2,016 horas
11	**Escuela y Capacitaciones Sindicales**	**174 days?**	**10-01-13 08:00 AM**	**05-30-14 0...**	**0%**	**C0.00**	**512 horas**
12	Escuela Jornada 1	23 days?	10-01-13 08:00 AM	10-31-13 05...	0%	C0.00	184 horas
13	Escuela Jornada 2	19 days?	02-04-14 08:00 AM	02-28-14 05...	0%	C0.00	152 horas
14	Escuela Jornada 3	22 days?	05-01-14 08:00 AM	05-30-14 05...	0%	C0.00	176 horas
15	**Elaborar Boletines Sindicales**	**180 days?**	**09-03-13 08:00 AM**	**05-12-14 0...**	**0%**	**C0.00**	**320 horas**
16	Boletin 1-2013	8 days?	09-03-13 08:00 AM	09-12-13 05...	0%	C0.00	64 horas
17	Boletin 2-2013	8 days?	11-01-13 08:00 AM	11-12-13 05...	0%	C0.00	64 horas
18	Boletin 1-2014	8 days?	01-03-14 08:00 AM	01-14-14 05...	0%	C0.00	64 horas
19	Boletin 2-2014	8 days?	03-03-14 08:00 AM	03-12-14 05...	0%	C0.00	64 horas
20	Boletin 3-2014	8 days?	05-01-14 08:00 AM	05-12-14 05...	0%	C0.00	64 horas
21	Dejar plasmadas las Bases para la Negociación del nuevo Contrato ...	149 days?	09-03-13 08:00 AM	03-28-14 05...	0%	C0.00	1,192 horas
22	**Informe Trimestral**	**130 days?**	**10-14-13 08:00 AM**	**04-11-14 0...**	**0%**	**C0.00**	**120 horas**
23	Octubre Informe Finaciero, membresia, actas, etc	5 days?	10-14-13 08:00 AM	10-18-13 05...	0%	C0.00	40 horas
24	Enero Informe Finaciero, membresia actas, etc	5 days?	01-13-14 08:00 AM	01-17-14 05...	0%	C0.00	40 horas
25	Abril Informe Finaciero, membresia actas, etc	5 days?	04-07-14 08:00 AM	04-11-14 05...	0%	C0.00	40 horas
26	Verificar el funcionamiento del Comité de Proyección Social, además...	130.5 days?	07-18-13 08:00 AM	01-16-14 01...	0%	C0.00	2,088 horas
27	**Fechas y Eventos a conmemorar**	**172 days?**	**10-21-13 08:00 AM**	**06-17-14 0...**	**0%**	**C0.00**	**2,384 horas**
28	Día del Sindicalista 31 de Octubre	9 days?	10-21-13 08:00 AM	10-31-13 05...	0%	C0.00	72 horas
29	Día Internacional de la Mujer 8 de Marzo	6 days?	04-01-14 08:00 AM	04-08-14 05...	0%	C0.00	48 horas
30	Día del trabajo 1 y día de la madre 10 de Mayo	15 days?	04-21-14 08:00 AM	05-09-14 05...	0%	C0.00	120 horas
31	Día del Padre 17 de Junio	7 days?	06-09-14 08:00 AM	06-17-14 05...	0%	C0.00	56 horas
32	Programar y realizar convivio navideño para los afiliados y afiliadas	80 days?	09-03-13 08:00 AM	12-23-13 05...	0%	C0.00	640 horas
33	**Elaborar y emitir informes financieros, de membrecía y ac...**	**151 days?**	**12-02-13 08:00 AM**	**06-30-14 0...**	**0%**	**C0.00**	**296 horas**
34	Informe de diciembre	16 days?	12-02-13 08:00 AM	12-23-13 05...	0%	C0.00	128 horas
35	Informe de Junio	21 days?	06-02-14 08:00 AM	06-30-14 05...	0%	C0.00	168 horas
36	Programar sexta asamblea general de afiliados	43 days?	05-01-14 08:00 AM	06-30-14 05...	0%	C0.00	344 horas
37	Asistir y representar al Sindicato en actividades con organizaciones ...	261 days?	07-18-13 08:00 AM	07-17-14 05...	0%	C0.00	2,088 horas
38	Verificar el cumplimiento del Contrato Colectivo	261 days?	07-18-13 08:00 AM	07-17-14 05...	0%	C0.00	2,088 horas
39	Fortalecer el Sindicato (Coordinadora Sindical) , Federación y propu...	208 days?	10-01-13 08:00 AM	07-17-14 05...	0%	C0.00	3,328 horas
40	Reforma a los Estatutos	62 days?	08-07-13 08:00 AM	10-31-13 05...	0%	C0.00	496 horas
41	Seguimiento a la Implementación de la Ley de Seguridad Ocupacional	130.5 days?	08-07-13 08:00 AM	02-05-14 01...	0%	C0.00	2,088 horas

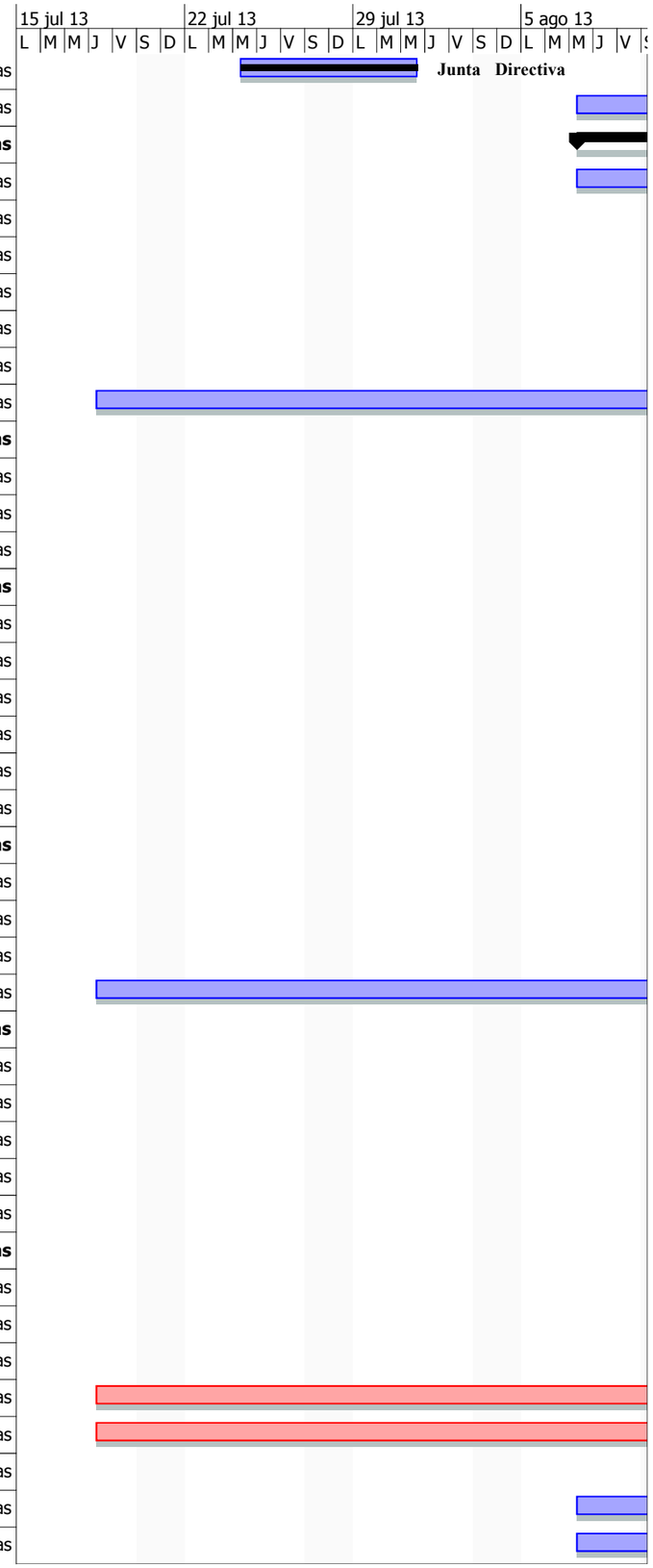

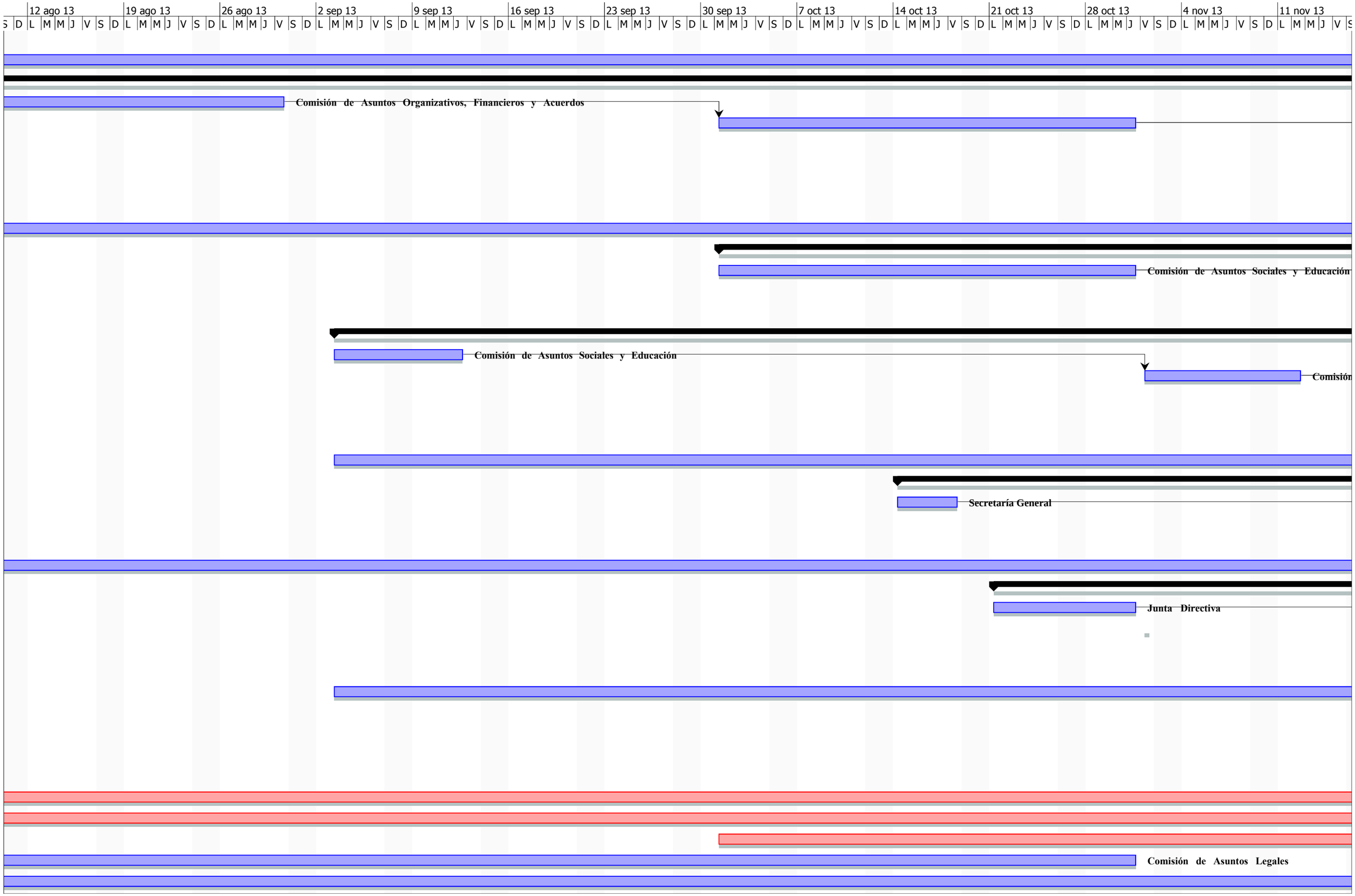
12 ago 13
19 ago 13
26 ago 13
2 sep 13
9 sep 13
16 sep 13
23 sep 13
30 sep 13
7 oct 13
14 oct 13
21 oct 13
28 oct 13
4 nov 13
11 nov 13
Comisión de Asuntos Organizativos, Financieros y Acuerdos
Comisión de Asuntos Sociales y Educación
Comisión de Asuntos Sociales y Educación
Comisión
Secretaría General
Junta Directiva
Comisión de Asuntos Legales

18 nov 13
25 nov 13
2 dic 13
9 dic 13
16 dic 13
23 dic 13
30 dic 13
6 ene 14
13 ene 14
20 ene 14
27 ene 14
3 feb 14
10 feb 14
17 feb 14
Comisión Escalafón
de Asuntos Sociales y Educación
Comisión de Asuntos Sociales y Educación
Secretaría General
Comisión de Asuntos Sociales y Educación;Secretaria de Finanzas
Comisión de Asuntos Sociales y Educación
Comisión de Asuntos Organizativos, Financieros y Acuerdos
Comisión Verificadora Contrato;Comisión de

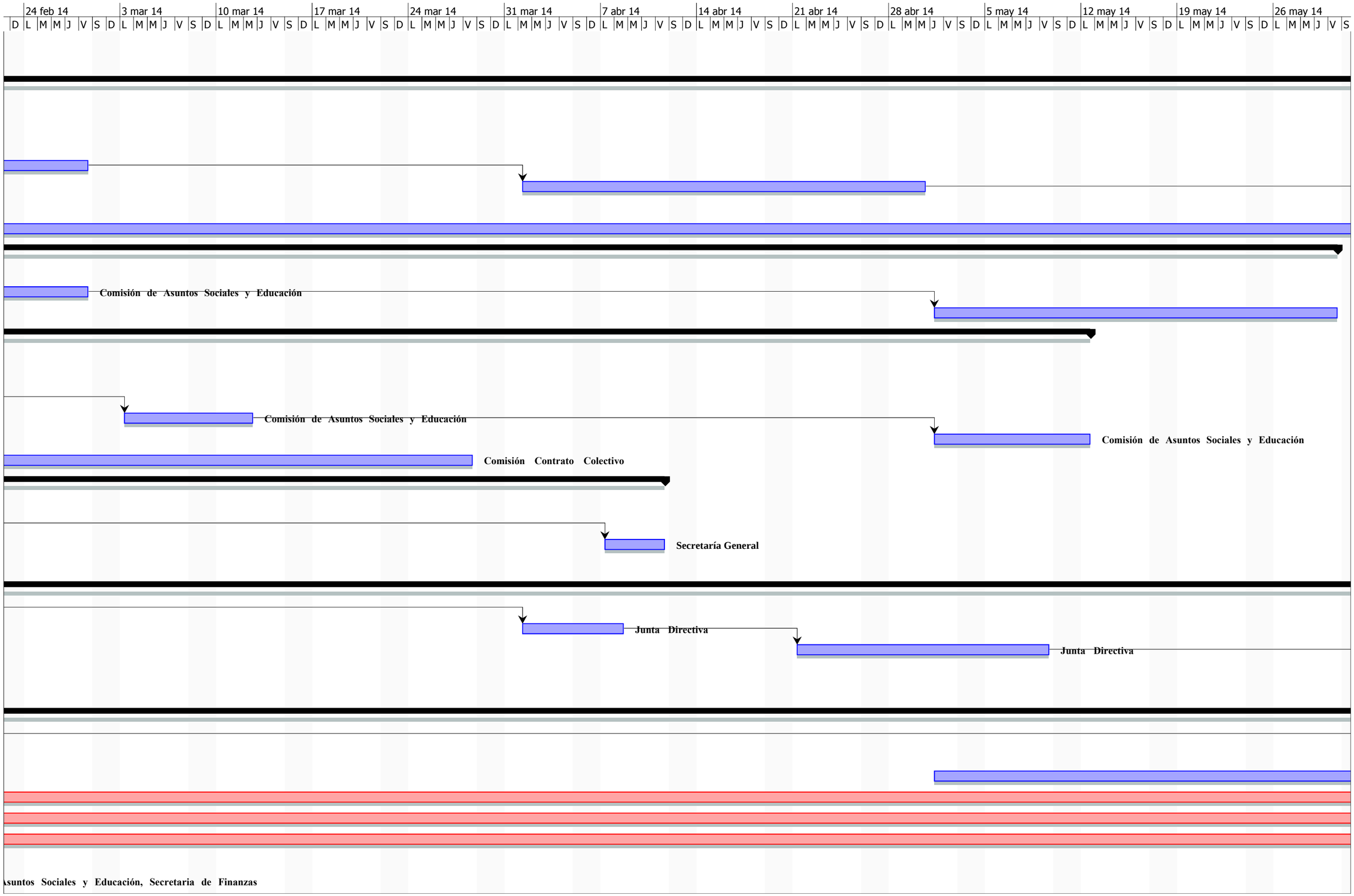
24 feb 14
3 mar 14
10 mar 14
17 mar 14
24 mar 14
31 mar 14
7 abr 14
14 abr 14
21 abr 14
28 abr 14
5 may 14
12 may 14
19 may 14
26 may 14
D L M M J V S D L M M J V S D L M M J V S D L M M J V S D L M M J V S D L M M J V S D L M M J V S D L M M J V S D L M M J V S D L M M J V S D L M M J V S D L M M J V S D L M M J V S D L M M J V S D L M M J V S D L M M J V S
Comisión de Asuntos Sociales y Educación
Comisión de Asuntos Sociales y Educación
Comisión de Asuntos Sociales y Educación
Comisión Contrato Colectivo
Secretaría General
Junta Directiva
Junta Directiva
Asuntos Sociales y Educación, Secretaria de Finanzas

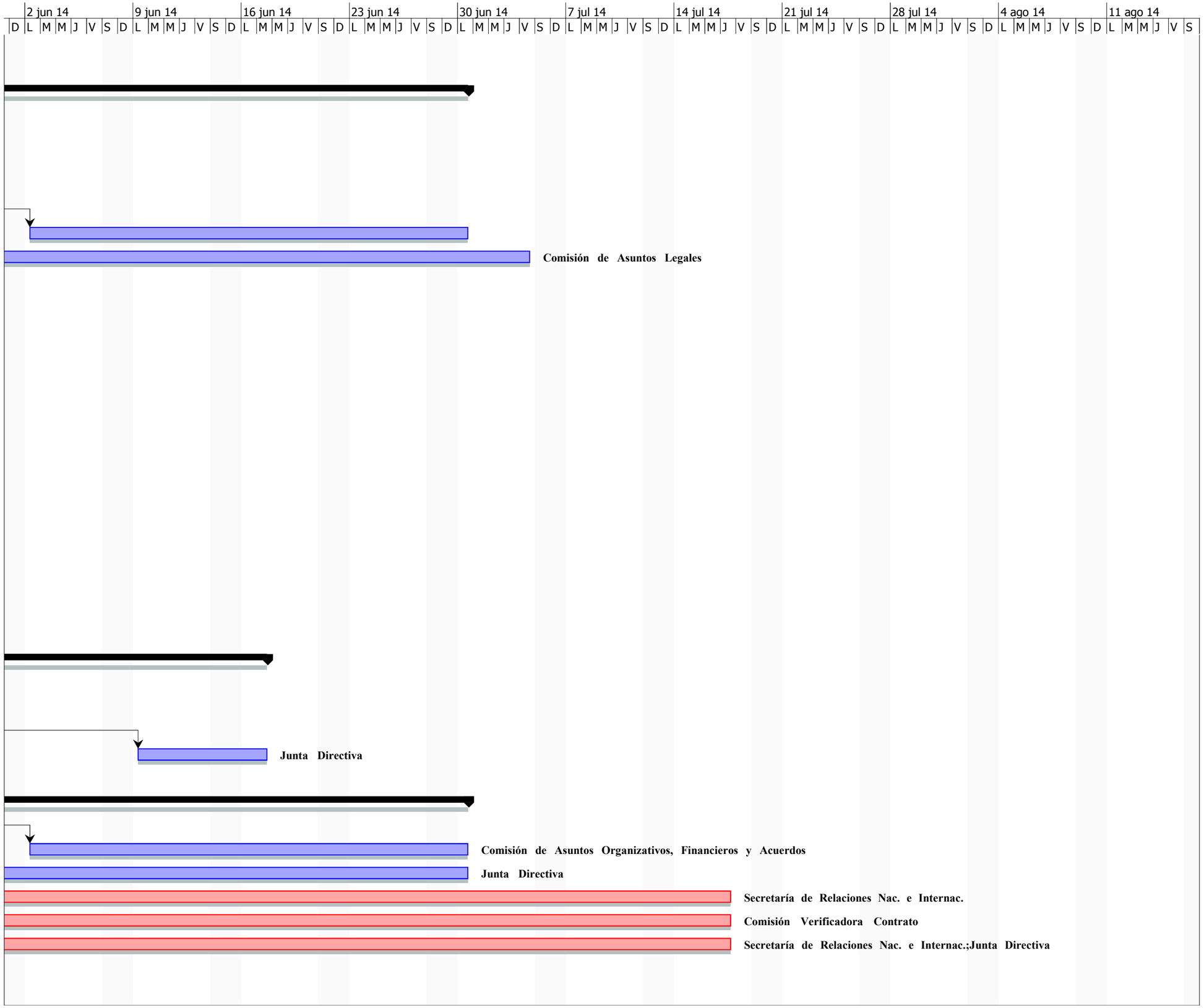
2 jun 14
9 jun 14
16 jun 14
23 jun 14
30 jun 14
7 jul 14
14 jul 14
21 jul 14
28 jul 14
4 ago 14
11 ago 14
D L M M J V S D L M M J V S D L M M J V S D L M M J V S D L M M J V S D L M M J V S D L M M J V S D L M M J V S D L M M J V S D L M M J V S D L M M J V S
Comisión de Asuntos Legales
Junta Directiva
Comisión de Asuntos Organizativos, Financieros y Acuerdos
Junta Directiva
Secretaría de Relaciones Nac. e Internac.
Comisión Verificadora Contrato
Secretaría de Relaciones Nac. e Internac.;Junta Directiva